



ENERO - JULIO 2026

# CALENDARIO DE FORMACIÓN

Elevando el nivel de especialización a través de cursos de formación técnica para un amplio rango de industrias





# ÍNDICE

## CALENDARIO

|                                    |    |
|------------------------------------|----|
| Información general                | 4  |
| Cursos por área de formación       |    |
| Calidad                            | 6  |
| Medioambiente                      | 6  |
| IA y Seguridad de la Información   | 6  |
| Prevención de Riesgos Laborales    | 6  |
| Seguridad y salud en el trabajo    | 7  |
| Textil                             | 7  |
| Sostenibilidad                     | 7  |
| Alimentación                       | 8  |
| Sanitaria                          | 11 |
| Farmacéutica                       | 12 |
| Cosmética                          | 14 |
| Automoción                         | 15 |
| Equipos Eléctricos y Electrónicos  | 15 |
| Eficiencia energética              | 15 |
| Ferroviario                        | 16 |
| Aeronáutico                        | 16 |
| Defensa                            | 16 |
| Responsabilidad Social Corporativa | 16 |
| Solicitud de inscripción           | 17 |
| Descuentos aplicables              | 18 |



**FORMACIÓN**  
**EN REMOTO**

Todas nuestras formaciones en abierto están disponibles en el aula virtual de Intertek Academy



# Obtenga los últimos conocimientos sobre desarrollos normativos

---

Las sesiones formativas de Intertek Academy le ayudarán a comprender, implementar y mejorar las prácticas y procesos de su negocio para asegurar una mejora continua del sistema de gestión de su organización. Nuestra red de auditores y formadores cuentan con una amplia experiencia en el Aseguramiento de la Calidad Total para ofrecerle las condiciones idóneas para aumentar su rentabilidad, fortalecer su marca y ser más competitivos. Le ofrecemos:

- **Cursos en abierto:** un variado programa de cursos de formación especializados.
- **Formación a medida:** cursos In-Company adaptados a las necesidades específicas de los clientes.
- **Formación en Aula Virtual (streaming):** todos nuestros cursos presenciales están disponibles en modalidad on-line y en las propias formaciones presenciales ofrecemos la posibilidad de conectarse de forma remota y poder asistir sin desplazarse.

Compartimos nuestra experiencia a través de una amplia gama de programas de formación, ayudando a nuestros clientes y sus cadenas de suministro a profundizar en los requisitos normativos y regulatorios y mejorar sus procesos de calidad y comerciales para satisfacer las demandas de sus clientes.

### Aseguramiento de la Calidad Total

Intertek es un proveedor líder en el Aseguramiento de la Calidad Total para industrias de todo el mundo. Nuestra red de más de 1.000 laboratorios y oficinas en más de 100 países, ofrece soluciones innovadoras y personalizadas de Aseguramiento, Análisis, Inspección y Certificación para las operaciones y las cadenas de suministro de nuestros clientes. El conocimiento de Intertek en el Aseguramiento de la Calidad Total, proporcionado de forma consistente con precisión, celeridad y pasión, posibilita a nuestros clientes impulsarse hacia delante de manera segura.

### ¿Por qué Intertek Academy?

Nuestros cursos de formación le ayudarán a elevar su nivel de especialización y le aportarán conocimientos sobre los requisitos reglamentarios del mercado y los procesos de negocio actuales. Los programas formativos están dirigidos a diferentes disciplinas y diseñados con metodologías y temarios adecuados a los requerimientos y objetivos de cada sector.

#### Obtendrá:

- Acceso más rápido al mercado
- Aumento de la calidad
- Procesos eficientes
- Aumento del valor añadido del producto
- Protección de la marca

#### Ofrecemos:

- Las últimas actualizaciones sobre los desarrollos normativos internacionales y locales
- Habilidades para construir y mantener los sistemas de gestión

- Formación de calidad impartida por nuestros formadores, involucrados en los comités de normalización europeos e internacionales
- Documentación, ejercicios prácticos, casos de estudio y apoyo en el aprendizaje práctico-profesional.

### Modalidades de impartición

Nuestros cursos en abierto se imparten a través del aula virtual (en remoto).

Además, ofrecemos la posibilidad de realizar cursos **"In-Company"** bajo demanda previa. Esta opción le da la oportunidad de personalizar la formación y ahondar en aquellos contenidos que más interesen a su empresa. Los cursos **"In-Company"** pueden impartirse tanto en aula virtual como de forma presencial en las instalaciones del cliente.

### ¿Cómo participar?

Para participar en nuestros cursos, complete el formulario de inscripción que encontrará al final de este folleto y envíelo por correo electrónico a [academy.spain@intertek.com](mailto:academy.spain@intertek.com).

También puede inscribirse a través de nuestra web: [intertek.es/formacion/solicitud-de-inscripcion/](http://intertek.es/formacion/solicitud-de-inscripcion/)

Si desea organizar una jornada de formación a medida, puede ponerse en contacto por teléfono en el +34 902 377 388, o por correo electrónico en [info.spain@intertek.com](mailto:info.spain@intertek.com) con el fin de conocer sus necesidades y elaborar un presupuesto a medida.

Todas nuestras formaciones están disponibles en modalidad presencial y en aula virtual. Contacte con nosotros para más información





| CURSO POR ÁREA/SECTOR  | HORAS    | AULA VIRTUAL  |          |
|--|----------|---|----------|
|  |          | FECHA (2026)  | PRECIO   |
| CALIDAD  |          |   |          |
| Auditor Jefe de Sistemas de Gestión de Calidad ISO 9001:2015 (Acreditación IRCA)   | 40       | 2, 3, 4, 9 y 10 Marzo<br>15, 16, 17, 22 y 23 Junio            | 890      |
| ISO 9001 en la práctica: Implantación, auditoría interna y próximos cambios 2026   | 16       | 26 y 27 Enero<br>24 y 25 Marzo<br>12 y 13 Mayo<br>1 y 2 Julio | 450      |
| Calidad concertada de proveedores  | 8        | 19 Febrero<br>21 Abril<br>17 Junio                            | 420      |
| ¡NUEVO! Taller de Calidad y Mejora de Procesos: Análisis de Causas, Desviaciones, No Conformidades y Acciones Correctivas y Preventivas (CAPA) | 6        | 29 Enero<br>24 Marzo<br>16 Junio                              | 450      |
| ¡NUEVO! Taller de Técnicas de Auditoría según ISO 19011  | 6        | 20 Enero<br>20 Mayo   | 420      |
| Auditorías Internas de Sistemas Integrados de Gestión ISO 9001:2015, ISO 14001:2026 e ISO 45001:2023   | A medida | Bajo demanda  | A medida |

|  |          |   |          |
|--|----------|---|----------|
| <b>MEDIOAMBIENTE</b>   |          |   |          |
| Auditor Jefe de Sistemas de Gestión Ambiental ISO 14001:2015 (Acreditación IRCA)                             | 40       | 2, 3, 4, 9 y 10 Marzo<br>15, 16, 17, 22 y 23 Junio  | 890      |
| <b>¡NUEVO!</b> Implantación y Auditoría Interna de ISO 14001:2026  | 16       | 25 y 26 Febrero<br>17 y 18 Marzo<br>15 y 16 Abril<br>19 y 20 Mayo<br>10 y 11 Junio<br>6 y 7 Julio | 450      |
| <b>¡NUEVO!</b> Introducción a la normativa sobre la Gestión de Residuos y envases industriales y comerciales | A medida | Bajo demanda  | A medida |

|  |          |                              |          |
|--|----------|------------------------------|----------|
| <b>IA Y SEGURIDAD DE LA INFORMACIÓN</b>  |          |                              |          |
| <b>¡NUEVO!</b> ISO/IEC 42001:2023 – Implantación Responsable de la Inteligencia Artificial                 | 16       | 23 y 24 Marzo<br>8 y 9 Junio | 790      |
| <b>¡NUEVO!</b> ISO/IEC 42001:2023 – Auditorías Internas en Sistemas de Inteligencia Artificial Responsable | A medida | Bajo demanda                 | A medida |
| Implantación ISO 27001:2022 - Sistemas de Gestión de Seguridad de la Información                           | A medida | Bajo demanda                 | A medida |

|   |    |               |     |
|---|----|---------------|-----|
| <b>PREVENCIÓN RIESGOS LABORALES (PRL)</b>       |    |               |     |
| Implantación y Auditoría Interna ISO 45001:2023 | 16 | 13 y 14 Abril | 430 |

| CURSO POR ÁREA/SECTOR | HORAS | AULA VIRTUAL |        |
|-----------------------|-------|--------------|--------|
|                       |       | FECHA (2026) | PRECIO |

## SEGURIDAD Y SALUD EN EL TRABAJO

|  |   |                                    |     |
|--|---|------------------------------------|-----|
| Conceptos básicos de la exposición a Radón RD 1029/2022            | 4 | 6 Febrero<br>24 Abril              | 310 |
| Programa de Bienestar Laboral: Módulo Introductorio                | 4 | 6 Marzo<br>19 Junio                | 310 |
| Programa de Cultura de la Seguridad: Módulo Introductorio          | 4 | 27 Marzo<br>8 Mayo<br>3 Julio      | 310 |
| Igualdad, Perspectiva de Género y Diversidad – Protocolos de Acoso | 4 | 23 Enero<br>29 Mayo                | 310 |
| Protocolo de Desconexión Digital                                   | 4 | 13 Febrero<br>10 Abril<br>12 Junio | 310 |

## TEXTIL

|  |          |              |          |
|--|----------|--------------|----------|
| Implementación, Certificación y Gestión de Trazabilidad de Estándares Sostenibles en la Industria Textil | 4        | 11 Marzo     | 300      |
| Taller Práctico en Certificaciones de Textil Sostenible  | 6        | 10 Junio     | 350      |
| Implantación y Certificación Global Recycled Standard (GRS)  | A medida | Bajo demanda | A medida |

## SOSTENIBILIDAD

|   |          |   |          |
|---|----------|---|----------|
| <b>¡NUEVO!</b> CSRD y ESRS - Aplicación Práctica y Estrategias Claves para un Informe de Sostenibilidad Exitoso | 15       | 13, 20 y 27 Marzo<br>15, 22 y 29 Mayo<br>1, 8 y 15 Julio          | 700      |
| <b>¡NUEVO!</b> Huella de carbono: cálculo, estrategias y aplicación práctica                                    | 15       | 18, 25 Febrero y 4 Marzo<br>15, 22 y 29 Abril<br>3, 10 y 17 Junio | 700      |
| Taller Teórico-Práctico ISCC EU + ISCC PLUS y proceso de auditoría interna                                      | 12       | 26 y 27 Marzo<br>23 y 26 Junio                                    | 610      |
| UNE EN 15343 trazabilidad y evaluación de conformidad del reciclado de plásticos y contenido del reciclado      | 5        | 9 Marzo<br>11 Mayo  | 400      |
| ISO 20400 Compras Responsables y Sostenibles: Estrategia y Gestión de la Cadena de Suministro                   | 6        | 26 Marzo<br>11 Junio  | 450      |
| ODS - Integración de Objetivos de Desarrollo Sostenible   | A medida | Bajo demanda  | A medida |
| Elaboración de Memorias de Sostenibilidad según la nueva versión de estándares del GRI 2023                     | A medida | Bajo demanda  | A medida |
| Auditor interno bajo el estándar de Sostenibilidad ISCC (ISCC EU & ISCC PLUS)                                   | A medida | Bajo demanda  | A medida |
| <b>¡NUEVO!</b> Sostenibilidad RED III: Ampliación del alcance   | A medida | Bajo demanda  | A medida |

| CURSO POR ÁREA/SECTOR  | HORAS | AULA VIRTUAL   |        |
|--|-------|--|--------|
|  |       | FECHA (2026)   | PRECIO |
| ALIMENTACIÓN   |       |  |        |
| Novedades y Auditoría IFS Food V.8   | 8     | 20 Enero<br>3 Marzo<br>14 Mayo                                 | 430    |
| Implantación y Auditoría IFS Food V.8  | 16    | 9 y 10 Febrero<br>14 y 16 Abril<br>7 y 9 Julio                 | 540    |
| Cambios y Novedades BRCGS Food Safety V.9  | 8     | 5 Febrero<br>9 Abril<br>4 Junio                                | 430    |
| Implantación y Auditoría Interna según la Norma BRCGS Food Safety V.9                      | 16    | 20 y 21 Enero<br>4 y 5 Marzo<br>5 y 6 Mayo                     | 540    |
| Cambios FSSC 22000 Food Manufacturing V.6  | 8     | 16 Febrero<br>8 Abril<br>3 Junio                               | 430    |
| Implantación y Auditoría Interna FSSC 22000 Food Manufacturing V.6                         | 16    | 2 y 3 Marzo<br>18 y 19 Mayo<br>23 y 24 Julio                   | 540    |
| ¡NUEVO! Auditor Jefe de Sistemas de Gestión FSSC 22000 V.6 (Acreditación IRCA)             | 40    | 23, 24, 25, 26 y 27 Marzo<br>8, 9, 10, 11 y 12 Junio           | 1.290  |
| ¡NUEVO! Auditor Interno bajo los esquemas IFS y BRCGS                                      | 24    | 10, 11 y 12 Marzo<br>19, 20 y 21 Mayo                          | 760    |
| Cambios y Novedades ISO 22000:2018   | 8     | 15 Enero<br>26 Marzo<br>14 Mayo<br>10 Junio                    | 430    |
| Implantación y Auditoría Interna ISO 22000:2018  | 16    | 10 y 11 Febrero<br>14 y 15 Abril                               | 540    |
| NUEVO! AMFE (Análisis de modo y efecto del fallo) de proceso para la industria alimentaria | 8     | 14 Mayo<br>2 Julio   | 450    |
| Cultura de Inocuidad Alimentaria   | 8     | 19 Enero<br>17 Marzo<br>11 Mayo                                | 410    |
| Taller de Cultura de Inocuidad Alimentaria   | 8     | 26 Febrero<br>10 Abril<br>3 Julio                              | 510    |
| Food Fraud y Food Defense: Análisis de riesgos y plan de mitigación                        | 12    | 13 y 14 Enero<br>9 y 11 Marzo<br>18 y 20 Mayo<br>13 y 15 Julio | 490    |



| CURSO POR ÁREA/SECTOR  | HORAS | AULA VIRTUAL  |        |
|--|-------|---|--------|
|  |       | FECHA (2026)  | PRECIO |
| ALIMENTACIÓN   |       |   |        |
| ¡NUEVO! APPCC y Programas pre-requisitos   | 16    | 26 y 27 Enero<br>17 y 18 Marzo<br>6 y 7 Mayo<br>1 y 2 Julio | 660    |
| ¡NUEVO! Ley de Prevención de las Pérdidas y el Desperdicio Alimentario   | 6     | 16 Enero<br>20 Marzo<br>2 Junio                             | 390    |
| ¡NUEVO! Implantación y Auditoría IFS Logistics V.3   | 12    | 17 y 18 Febrero   | 510    |
| ¡NUEVO! IFS Broker V.3.2   | 4     | 23 Abril<br>16 Junio  | 350    |
| Homologación de Proveedores (BRCGS, FSSC, IFS)   | 8     | 22 Enero<br>27 Abril<br>17 Junio                            | 450    |
| ¡NUEVO! Gestión de Crisis Alimentaria  | 8     | 20 Abril<br>24 Junio  | 430    |
| ¡NUEVO! Taller Práctico de Desviaciones - No Conformidades, Reclamaciones y Acciones Correctivas y Preventivas para sector agroalimentario | 6     | 16 Enero<br>22 Abril<br>5 Junio                             | 410    |
| Taller Teórico-Práctico Diseño Higiénico de Equipos e Instalaciones  | 8     | 28 Enero<br>17Abril<br>4 Junio                              | 480    |
| Preventive Controls Qualified Individual (PCQI) V.2  | 24    | 23, 24 y 25 Febrero<br>4, 5 y 6 Mayo<br>13, 14 y 15 Julio   | 770    |
| Sistema de Autocontroles Específicos (SAE) para la Exportación a terceros países (R.D. 993/2014) Rev.4                                     | 8     | 5 Febrero<br>22 Abril                                       | 430    |
| ¡NUEVO! BRCGS Packaging V.7  | 8     | 23 Enero<br>13 Marzo<br>12 Junio                            | 430    |
| Legislaciones para los materiales destinados a entrar en contacto con los alimentos (Food Contact)   | 6     | 19 Febrero<br>11 Mayo<br>2 Julio                            | 470    |
| GMP+ Alimentación animal   | 6     | 19 Febrero<br>9 Junio                                       | 410    |
| FAMI-QS (Sistema de Calidad para aditivos y premezclas de alimentación animal europea)   | 6     | 24 Marzo<br>2 Julio   | 410    |

| CURSO POR ÁREA/SECTOR  | HORAS    | AULA VIRTUAL                 |          |
|--|----------|------------------------------|----------|
|  |          | FECHA (2026)                 | PRECIO   |
| ALIMENTACIÓN   |          |                              |          |
| ¡NUEVO! Cambios GLOBAL G.A.P. V.6  | 8        | 24 Febrero<br>11 Mayo        | 430      |
| ¡NUEVO! GLOBAL G.A.P. V.6 Auditor Interno  | 16       | 10 y 11 Marzo<br>6 y 7 Julio | 540      |
| ¡NUEVO! GRASP V.2  | 6        | 12 Marzo<br>8 Julio          | 410      |
| ¡NUEVO! Cadena de Custodia   | 4        | 25 Febrero<br>12 Mayo        | 300      |
| ¡NUEVO! IFA V.6  | 8        | 13 Marzo                     | 410      |
| ¡NUEVO! SPRING V.2   | 4        | 13 Mayo                      | 300      |
| Taller Teórico-Práctico: la gestión de la palma sostenible en base al estándar RSPO SCC y su auditoría interna | 12       | 4 y 5 Febrero<br>7 y 8 Mayo  | 610      |
| ¡NUEVO! BRC Global Standard for Food Safety Issue 9: Conversion for Auditors                                   | A medida | Bajo demanda                 | A medida |
| ¡NUEVO! BRC Global Standard for Food Safety Issue 9: Sites Training  | A medida | Bajo demanda                 | A medida |
| Buenas prácticas de fabricación en el Sector Alimentario   | A medida | Bajo demanda                 | A medida |
| Alérgenos en el Sector Alimentario   | A medida | Bajo demanda                 | A medida |
| La Etiqueta de los alimentos. Herramienta de información   | A medida | Bajo demanda                 | A medida |
| Simulacro On-Site Food Defense   | A medida | Bajo demanda                 | A medida |
| ¡NUEVO! Gestión de Residuos en la Industria Alimentaria  | A medida | Bajo demanda                 | A medida |
| ¡NUEVO! Taller Práctico FSSC Packaging   | A medida | Bajo demanda                 | A medida |
| EFISC - GTP V4   | A medida | Bajo demanda                 | A medida |
| Taller Teórico-Práctico de Auditor Interno bajo el Estándar de Sostenibilidad de la Palma RSPO SCC             | A medida | Bajo demanda                 | A medida |
| MSC (Marine Stewardship Council) Chain of Custody (CoC)  | A medida | Bajo demanda                 | A medida |

| CURSO POR ÁREA/SECTOR  | HORAS | AULA VIRTUAL  |        |
|--|-------|---|--------|
|  |       | FECHA (2026)  | PRECIO |
| SANITARIA  |       |   |        |
| ¡NUEVO! Auditor Jefe ISO 13485:2016  | 40    | 15, 16, 17, 23 y 24 Abril<br>1, 2, 6, 8 y 9 Julio             | 1.200  |
| Implantación y Auditoría Interna ISO 13485:2016  | 16    | 27 y 28 Enero<br>23 y 24 Marzo<br>18 y 19 Mayo<br>6 y 7 Julio | 560    |
| ISO 14971: 2019 Aplicación de la gestión de riesgos a los productos sanitarios   | 6     | 20 Enero<br>26 Marzo<br>19 Mayo<br>9 Julio                    | 430    |
| Reglamento Europeo de producto sanitario 745/2017 (MDR)  | 8     | 16 Febrero<br>14 Abril<br>16 Junio                            | 420    |
| ¡NUEVO! Auditor Interno del Reglamento Europeo de producto sanitario 745/2017 (MDR)  | 8     | 23 Febrero<br>16 Abril<br>18 Junio                            | 420    |
| Requisitos y Análisis del Reglamento Europeo 745/2017 (MDR) para la evaluación de la conformidad de los productos sanitarios         | 18    | 8, 15 y 22 Mayo   | 720    |
| Reglamento Europeo de producto sanitario 746/2017 (IVDR)   | 8     | 20 Abril  | 420    |
| Real Decreto Español 192/2023 para productos sanitarios (MDR)  | 6     | 12 Febrero<br>12 Mayo   | 420    |
| ¡NUEVO! Real Decreto 942/2025 de productos sanitarios para diagnóstico in vitro (IVDR)   | 6     | 22 Enero<br>12 Marzo<br>7 Mayo<br>8 Julio                     | 420    |
| ¡NUEVO! Fabricación In House en Centros Sanitarios: Requisitos Clave del MDR (UE) 2017/745 y Exigencias de la AEMPS para Uso Interno | 5     | 10 Febrero<br>21 Mayo   | 420    |
| Documentación Técnica para el Reglamento Europeo 745/2017 (MDR)  | 6     | 21 Enero<br>16 Marzo<br>21 Mayo<br>9 Julio                    | 460    |
| ¡NUEVO! Taller Evaluación de proveedores y subcontratas para producto sanitario  | 6     | 19 Febrero<br>30 Abril<br>30 Junio                            | 460    |
| Validación de los procesos de fabricación para productos sanitarios  | 6     | 29 Enero<br>24 Marzo<br>26 Mayo<br>3 Julio                    | 460    |
| Taller Práctico de Etiquetado de productos sanitarios en MDR - IVDR  | 4     | 10 Marzo<br>11 Junio  | 420    |
| Evaluación Clínica para Producto Sanitario en MDR  | 6     | 26 Febrero<br>18 Junio  | 460    |

| CURSO POR ÁREA/SECTOR   | HORAS | AULA VIRTUAL                               |        |
|---|-------|--|--------|
|   |       | FECHA (2026)                               | PRECIO |
| SANITARIA   |       |  |        |
| ¡NUEVO! Regulación US FDA para Productos Sanitarios   | 8     | 20 Enero<br>17 Marzo<br>26 Mayo<br>7 Julio | 490    |
| Fundamentos y Preparación de MDSAP  | 12    | 25 y 26 Febrero<br>3 y 4 Junio             | 570    |
| ISO 20416:2020 Productos sanitarios. Vigilancia post-comercialización para los fabricantes                                    | 6     | 16 Abril<br>10 Julio                       | 420    |
| Software como producto sanitario  | 6     | 24 Febrero<br>28 Mayo<br>2 Julio           | 460    |
| Taller ISO 10993 – Evaluación Biológica de Productos Sanitarios   | 6     | Convocatoria Extraordinaria                | 460    |
| ¡NUEVO! Requisitos Básicos de la Legislación en Productos Sanitarios  | 24    | Convocatoria Extraordinaria                | 1.100  |
| ¡NUEVO! Implantación y Auditoría Interna ISO 15189:2022 Laboratorios Clínicos   | 12    | Convocatoria Extraordinaria                | 460    |
| Requisitos y Análisis del Reglamento Europeo 746/2017 (IVDR) para la evaluación de la conformidad de los productos sanitarios | 18    | Convocatoria Extraordinaria                | 720    |
| UNE EN 60601-1 requisitos generales en equipos electromédicos   | 8     | Convocatoria Extraordinaria                | 460    |
| ISO 20417:2021 Dispositivos médicos: Información que debe proporcionar el fabricante  | 6     | Convocatoria Extraordinaria                | 460    |
| Anexo XVI del Reglamento Europeo 745/2017 (MDR)   | 6     | Convocatoria Extraordinaria                | 460    |
| Usabilidad de productos sanitarios  | 4     | Convocatoria Extraordinaria                | 420    |
| Reglamento REACH  | 4     | Convocatoria Extraordinaria                | 450    |

## FARMACÉUTICA

|   |   |  |     |
|---|---|--|-----|
| GDP Buenas Prácticas de Distribución en la Industria Farmacéutica   | 8 | 21 Enero<br>26 Marzo<br>21 Mayo<br>9 Julio | 420 |
| ¡NUEVO! Validación de Transporte según GDP  | 6 | 20 Enero<br>10 Marzo<br>10 Junio           | 420 |
| GMP Buenas Prácticas de Fabricación en la Industria Farmacéutica  | 8 | 17 Febrero<br>14 Abril<br>16 Junio         | 420 |
| Taller Práctico de Técnicas de Auditoría en GDP - Buenas Prácticas de Distribución en la Industria Farmacéutica | 6 | 29 Abril<br>8 Julio                        | 460 |

| CURSO POR ÁREA/SECTOR  | HORAS    | AULA VIRTUAL                               |          |
|--|----------|--|----------|
|  |          | FECHA (2026)                               | PRECIO   |
| FARMACÉUTICA   |          |  |          |
| Taller Práctico de Técnicas de Auditoría en GMP - Buenas Prácticas de Fabricación en la Industria Farmacéutica                           | 6        | 24 Febrero<br>16 Abril<br>17 Junio         | 460      |
| Taller Práctico de Desviaciones - No Conformidades, Reclamaciones y Acciones Correctivas y Preventivas - Sector Sanitario y Farmacéutico | 6        | 21 Enero<br>17 Marzo<br>22 Mayo<br>1 Julio | 460      |
| ¡NUEVO! Taller Data Integrity en entornos GMP: Principios y aplicación práctica  | 6        | 24 Febrero<br>30 Abril<br>16 Junio         | 470      |
| ¡NUEVO! Validación de Limpiezas en la Industria Farmacéutica   | 6        | 27 Enero<br>18 Marzo<br>14 Mayo<br>7 Julio | 460      |
| ¡NUEVO! Validación de procesos de producción   | 6        | 17 Febrero<br>28 Mayo<br>8 Julio           | 460      |
| ¡NUEVO! Cualificaciones y validaciones en la Industria Farmacéutica  | 6        | 28 Enero<br>12 Marzo<br>27 Mayo            | 470      |
| ¡NUEVO! Homologación de Proveedores en la Industria Farmacéutica   | 6        | 25 Febrero<br>29 Abril<br>17 Junio         | 450      |
| ¡NUEVO! Regulación US FDA para Productos Farmacéuticos   | A medida | Bajo demanda                               | A medida |
| ¡NUEVO! Cumplimiento de CFR 21 Part 11: Registros Electrónicos y Sistemas Computarizados   | A medida | Bajo demanda                               | A medida |
| Taller Práctico de Análisis de Riesgos según ICH Q9 R1   | A medida | Bajo demanda                               | A medida |
| ¡NUEVO! Revisión de calidad de productos PQR APQR  | A medida | Bajo demanda                               | A medida |
| Buenas Prácticas de Distribución de ingredientes farmacéuticos activos (GDP for API)   | A medida | Bajo demanda                               | A medida |
| Taller de Gestión de Riesgos en Distribución de Medicamentos (GDP)   | A medida | Bajo demanda                               | A medida |
| Reglamento REACH   | A medida | Bajo demanda                               | A medida |
| ¡NUEVO! Controles y Cambios en la Industria Farmacéutica   | A medida | Bajo demanda                               | A medida |
| Taller Teórico-Práctico en Calibración y Cualificación de equipos de laboratorio para Sector Sanitario y Farmacéutico                    | A medida | Bajo demanda                               | A medida |
| ¡NUEVO! Normativa de Antifalsificación de medicamentos   | A medida | Bajo demanda                               | A medida |
| Buenas Prácticas de Laboratorio (BPL)  | A medida | Bajo demanda                               | A medida |

| CURSO POR ÁREA/SECTOR   | HORAS    | AULA VIRTUAL  |          |
|---|----------|---|----------|
|   |          | FECHA (2026)  | PRECIO   |
| COSMÉTICA   |          |   |          |
| Legislación, Implantación y Auditoría Interna de ISO 22716  | 16       | 19 y 20 Enero<br>16 y 17 Marzo<br>27 y 28 Mayo<br>2 y 3 Julio | 480      |
| Regulación de productos cosméticos en España  | 6        | 27 Febrero<br>21 Abril<br>16 Junio                            | 430      |
| ¡NUEVO! Elaboración del Expediente de Información del Producto (PIF)                              | 8        | 25 Febrero<br>12 Mayo   | 480      |
| ¡NUEVO! Regulación US FDA para Productos Cosméticos   | 6        | 11 Marzo<br>12 Junio  | 470      |
| ¡NUEVO! Claims Cosméticos y Green Claims: Normativa y Evidencias Legales                          | 6        | 28 Enero<br>23 Marzo<br>21 Mayo                               | 430      |
| Taller Teórico-Práctico en Etiquetado de Productos Cosméticos en UE y Terceros Países             | 6        | 26 Febrero<br>14 Mayo   | 430      |
| ¡NUEVO! Cosmetovigilancia y Vigilancia del Mercado  | 6        | 16 Abril  | 470      |
| IFS HPC V.3- Implantación y Auditoría Interna   | A medida | Bajo demanda  | A medida |
| ¡NUEVO! Envases Cosméticos y Etiquetado Ambiental: Normativa y Requisitos de Sostenibilidad       | A medida | Bajo demanda  | A medida |
| APPCC Sector Cosmético  | A medida | Bajo demanda  | A medida |
| ¡NUEVO! Reglamento de Productos de Protección Solar   | A medida | Bajo demanda  | A medida |
| ¡NUEVO! Cosméticos para Bebés y Niños: Normativas Especiales                                      | A medida | Bajo demanda  | A medida |
| GMP'S para la fabricación de ingredientes cosméticos basado en la Guía EFFCI                      | A medida | Bajo demanda  | A medida |
| ¡NUEVO! Requisitos para realizar actividades de fabricación e importación de productos cosméticos | A medida | Bajo demanda  | A medida |
| Alérgenos para sector cosmético   | A medida | Bajo demanda  | A medida |
| ¡NUEVO! Restricciones para determinadas sustancias en cosmética                                   | A medida | Bajo demanda  | A medida |
| Taller Teórico-Práctico de Evaluación de Proveedores del sector cosmético basado en riesgos       | A medida | Bajo demanda  | A medida |



| CURSO POR ÁREA/SECTOR   | HORAS    | AULA VIRTUAL                                      |          |
|---|----------|---|----------|
|   |          | FECHA (2026)                                      | PRECIO   |
| AUTOMOCIÓN Y TRANSPORTES  |          |   |          |
| IATF 16949 - Reglas 6ª Edición  | 4        | 22 Enero<br>16 Abril                              | 360      |
| Implantación y Auditoría Interna de IATF 16949  | 16       | 17 y 18 Febrero<br>6 y 8 Mayo<br>6 y 7 Julio      | 560      |
| CSR: Customer Specific Requirements   | 16       | 25 y 26 Febrero                                   | 550      |
| ¡NUEVO! CORE TOOLS: APQP - PPAP, SPC, MSA, PC   | 12       | 12 y 13 Febrero<br>15 y 16 Abril<br>18 y 19 Junio | 560      |
| AMFE: Análisis de Modo y Efecto del Fallo: AMFE de Diseño y AMFE de Proceso             | 12       | 14 y 15 Mayo<br>9 y 10 Julio                      | 560      |
| TISAX (Trusted Information Security Exchange)   | 8        | 27 Abril<br>10 Julio                              | 510      |
| Auditor Interno IATF 16949  | A medida | Bajo demanda                                      | A medida |
| Directrices para el control de procesos especiales CQI (Continuous Quality Improvement) | A medida | Bajo demanda                                      | A medida |
| TISAX 2.0 (Trusted Information Security Exchange -Advanced)                             | A medida | Bajo demanda                                      | A medida |
| Requisitos específicos de cliente (CSR)   | A medida | Bajo demanda                                      | A medida |
| LEAN Manufacturing (Introducción a las Herramientas)                                    | A medida | Bajo demanda                                      | A medida |
| GREEN BELT - Lean Seis Sigma  | A medida | Bajo demanda                                      | A medida |
| 8D y Herramientas de análisis   | A medida | Bajo demanda                                      | A medida |
| Metodología de las 5S Kaizen (Practiclas in-situ)                                       | A medida | Bajo demanda                                      | A medida |
| IMDS (International Material Data System)   | A medida | Bajo demanda                                      | A medida |

## EQUIPOS ELÉCTRICOS Y ELECTRÓNICOS

|                         |          |              |          |
|-------------------------|----------|--------------|----------|
| Reglamento Reach y Rohs | A medida | Bajo demanda | A medida |
|-------------------------|----------|--------------|----------|

## EFICIENCIA ENERGÉTICA

|  |          |              |          |
|--|----------|--------------|----------|
| Implantación y Auditoría Interna de ISO 50001:2018 | A medida | Bajo demanda | A medida |
|--|----------|--------------|----------|

| CURSO POR ÁREA/SECTOR   | HORAS    | AULA VIRTUAL     |          |
|---|----------|------------------|----------|
|   |          | FECHA (2026)     | PRECIO   |
| FERROVIARIO   |          |                  |          |
| Implantación y Auditoría Interna ISO/TS 22163:2017                                      | A medida | Bajo demanda     | A medida |
| AERONÁUTICO   |          |                  |          |
| Implantación y Auditoría Interna EN 9100:2018 y EN 9120:2018                            | A medida | Bajo demanda     | A medida |
| ¡NUEVO! ISCC Corsia (Carbon Offsetting and Reduction Scheme for International Aviation) | A medida | Bajo demanda     | A medida |
| DEFENSA   |          |                  |          |
| Requisitos y Auditorías Internas PECAL, Serie 2000                                      | 16       | 3, 4 y 5 Febrero | 885      |
| Audidores Internos PECAL  | A medida | Bajo demanda     | A medida |
| RESPONSABILIDAD SOCIAL CORPORATIVA  |          |                  |          |
| Introducción a los Sistemas de Gestión de RSC   | A medida | Bajo demanda     | A medida |

# SOLICITUD DE INSCRIPCIÓN

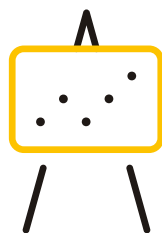

Por favor, complete este formulario en mayúsculas para inscribirse a cualquiera de nuestros cursos y envíe su solicitud junto con la tarjeta CIF escaneada que acredita la Agencia Tributaria por correo electrónico a: [academy.spain@intertek.com](mailto:academy.spain@intertek.com). En caso de ser un particular envíe el DNI escaneado junto con la hoja de inscripción.

## DETALLES DEL CURSO

Nombre del curso

Fecha de inicio

Ubicación

## DATOS DEL SOLICITANTE

| NOMBRE | 1 <sup>er</sup> APELLIDO | 2 <sup>do</sup> APELLIDO | EMAIL | TELÉFONO | IMPORTE |
|--------|--------------------------|--------------------------|-------|----------|---------|
| 1.     |                          |                          |       |          | € + IVA |
| 2.     |                          |                          |       |          | € + IVA |
| 3.     |                          |                          |       |          | € + IVA |
| 4.     |                          |                          |       |          | € + IVA |
| 5.     |                          |                          |       |          | € + IVA |
| 6.     |                          |                          |       |          | € + IVA |

## DATOS DE FACTURACIÓN

Contacto

Teléfono y email

Empresa y CIF

Dirección y CP

Ciudad y provincia

Firma y fecha (campo obligatorio)

## BONIFICACIÓN DEL CURSO

|   |    |  |  |   |  |
|---|----|--|--|---|--|
| ¿Desea bonificar el curso a través de FUNDAE? | SÍ |  | En caso afirmativo, indique una de estas opciones: | La gestión la llevará a cabo internamente o a través de una entidad colaboradora con su empresa |  |
|   | NO |  |  | La gestión la llevará a cabo una colaboradora de Intertek (consúltenos para más información)    |  |

\* Para la confirmación de matrícula se realizará pago por anticipado a la realización del curso. El envío del certificado del curso esta sujeto al pago de la factura.

"De conformidad con la L015/99 de protección de datos de carácter personal, le informamos que los datos de este documento son necesarios para la matrícula y facturación de los servicios, pasando a formar parte de un fichero automatizado responsabilidad de INTERTEK IBÉRICA con la única finalidad de la gestión de los alumnos de la acción formativa contratada. El titular de los datos tiene reconocidos sus derechos de acceso, rectificación, cancelación y oposición, y los podrá ejercer ante la dirección de INTERTEK IBÉRICA SPAIN SLU."

\*\*Política de cancelación y devoluciones: Para solicitar la cancelación de su inscripción sin coste debe enviar un email a [academy.spain@intertek.com](mailto:academy.spain@intertek.com) con fecha límite de 10 días naturales al inicio del curso. Para cursos IRCA, el límite para la cancelación será de 20 días naturales al inicio del curso. En caso contrario, se facturará el 50% del importe de la matrícula, o si desean reservar la plaza para próxima convocatoria se facturará el 100% de la misma.

\*\*\*Hasta 7 días antes, Intertek Academy se reserva el derecho de modificar o aplazar la fecha de celebración del curso por no alcanzar el quorum suficiente.

\*\*\*\*Precio por persona. En modalidad in-company, el precio se ajustará a la propuesta.

## Cursos bonificables y descuentos especiales

# Inscripción y descuentos especiales

### ¿Cómo me inscribo?

Para participar en cualquiera de nuestros cursos, basta con completar el formulario de inscripción que encontrará al final de este folleto y enviarlo por correo electrónico.

También puede completarlo en nuestra web: [intertek.es/formacion/solicitud-de-inscripcion/](http://intertek.es/formacion/solicitud-de-inscripcion/)

Si desea organizar una jornada de formación a medida, póngase en contacto por teléfono +34 902 377 388, o por correo electrónico [info.spain@intertek.com](mailto:info.spain@intertek.com) con el fin de conocer sus necesidades y elaborar un presupuesto a medida.

### ¿Los cursos son bonificables?

Todos nuestros cursos son bonificables por la **Fundación Estatal para la formación en el empleo**.

### Descuentos especiales

Ofrecemos descuentos especiales durante todo el año para personas en situación de desempleo, para varios participantes de una misma empresa o por ofertas especiales.

Contacte con nuestro equipo comercial en [info.spain@intertek.com](mailto:info.spain@intertek.com) para conocer todos nuestros descuentos.

### PARA MÁS INFORMACIÓN



+34 902 377 388



[info.spain@intertek.com](mailto:info.spain@intertek.com)



[intertek.es/academy](http://intertek.es/academy)